

Tutoriel

Configurateur Baie et Coffret

2025

Etape 1 : Téléchargement

 **Télécharger** le configurateur de Baie & Coffret

Application NEKLAN4U

Créée et développée par NEKLAN, NEKLAN4U est un outil indispensable.

Disponible sur PC et Mobile, vous pouvez accéder à tout moment à vos tarifs personnalisés, aux stocks en temps réel et envoyer directement votre bon de commande à votre commercial.

IOS

ANDROID

PC

 VOIR LA VIDÉO DE PRÉSENTATION

 **Nouveauté**

Configurateur Baies et Coffrets

Créé et développé par NEKLAN, ce configurateur est l'outil idéal pour configurer vos baies et coffrets 19" et 10" en toute simplicité.

Créé et développé par NEKLAN, ce configurateur est l'outil idéal pour configurer vos baies et coffrets 19" et 10" en toute simplicité.

Rapide, intuitif, obtenez votre configuration en quelques clics !

PC

VOIR LE TUTO DE PRÉSENTATION

Rendez-vous sur le site internet www.neklan.fr, rubrique "Guide et Outils"

Cliquer sur « **PC** » afin de télécharger le configurateur.

Etape 2 : Installation

Télécharger le configurateur

Ouvrez le fichier à partir de vos téléchargements

Installer le configurateur

Procédez à l'extraction du dossier puis enregistrer-le sur votre bureau.

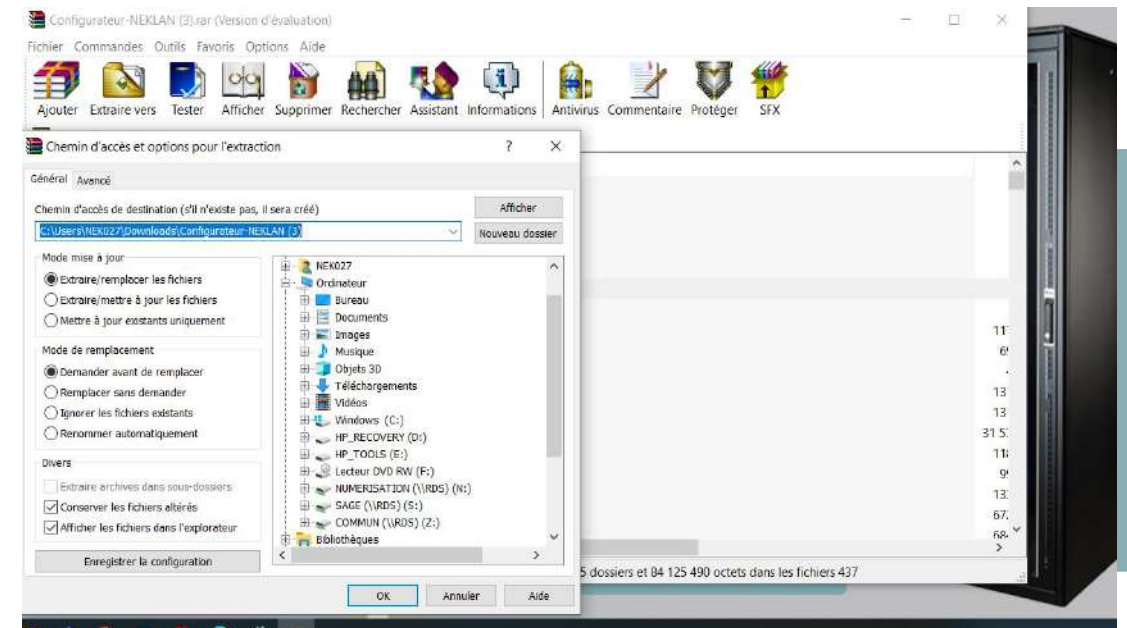

Etape 2 : Installation

Le configurateur

Le dossier s'affiche sur votre bureau

Votre configurateur est installé !

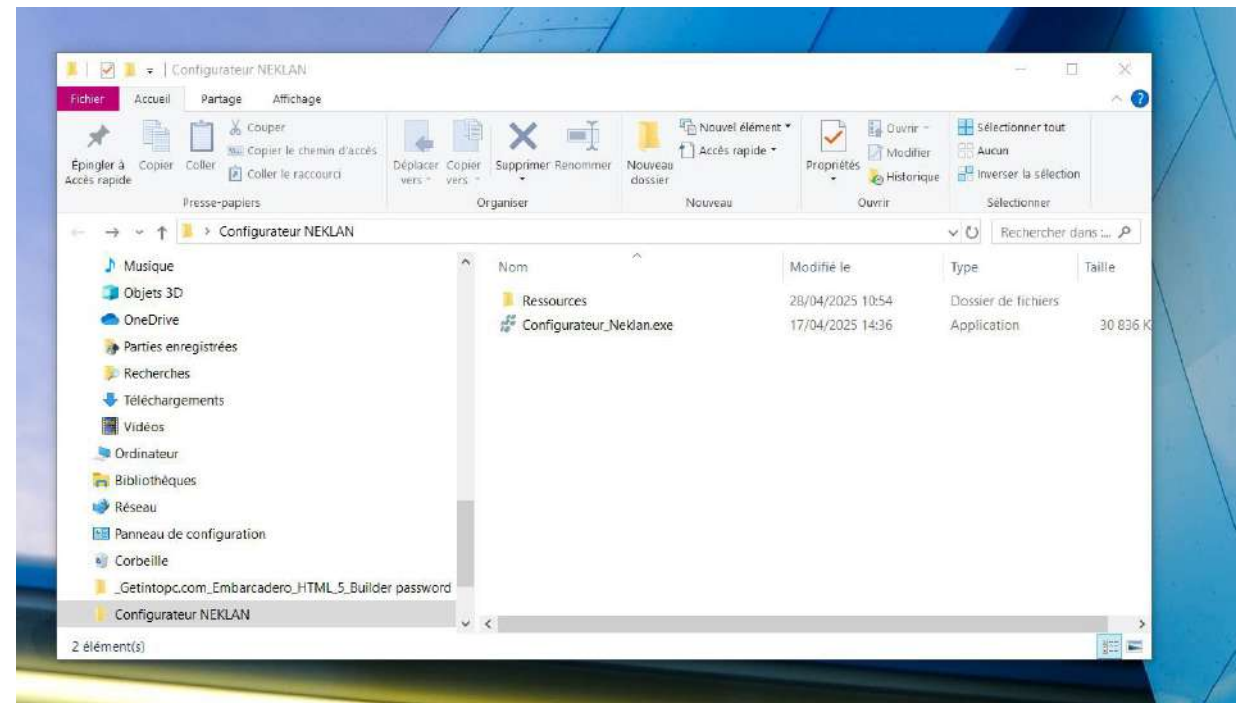

Etape 2 : Installation

PHASE 1 : Trieur

Phase 2 : Configurateur

Phase 1 : Trieur

TRIEUR de Baie & Coffret NEKLAN

NEKLAN vous propose un trieur de baie/coffret permettant d'affiner votre recherche et d'accéder à la page du produit.

Sur cette page d'accueil le logo  **Neklan** vous renverra vers notre site.

Configurateur Baie et Coffret NEKLAN

Neklan Sélectionner Baie ou Coffret

Format: AUCUN | Baie/Coffret: AUCUN | Nombre U: AUCUN | Largeur: AUCUN | Profondeur: AUCUN

 2077207-UPTEC - Baie 47U - 600x300 - 4 compartiments - double...	 2077214-UPTEC - Baie 47U - 600x800 - 4 compartiments - double...	 8062001-UPTEC - Baie 19" 22U 600x600 (charge 800Kg) Porte AV vitrée	 8062008-UPTEC - Baie 19" 27U 600x600 (charge 800Kg) Porte AV vitrée...	 8062015-UPTEC - Baie 19" 42U 600x600 (charge 800Kg) porte AV vitrée
 8062029-UPTEC - Baie 19" 22U 600x800 (charge 800Kg) Porte AV vitrée	 8062036-UPTEC - Baie 19" 27U 600x800 (charge 800Kg) Porte AV vitrée...	 8062038-UPTEC - Baie 19" 27U 800x800 (charge 800Kg) Porte AV vitrée	 8062039-UPTEC v2 - Baie 19" 26U 800x800 (charge 600Kg) Porte AV vitrée	 8062043-UPTEC - Baie 19" 42U 600x800 (charge 800Kg) porte AV vitrée
				

Phase 1 : Trieur

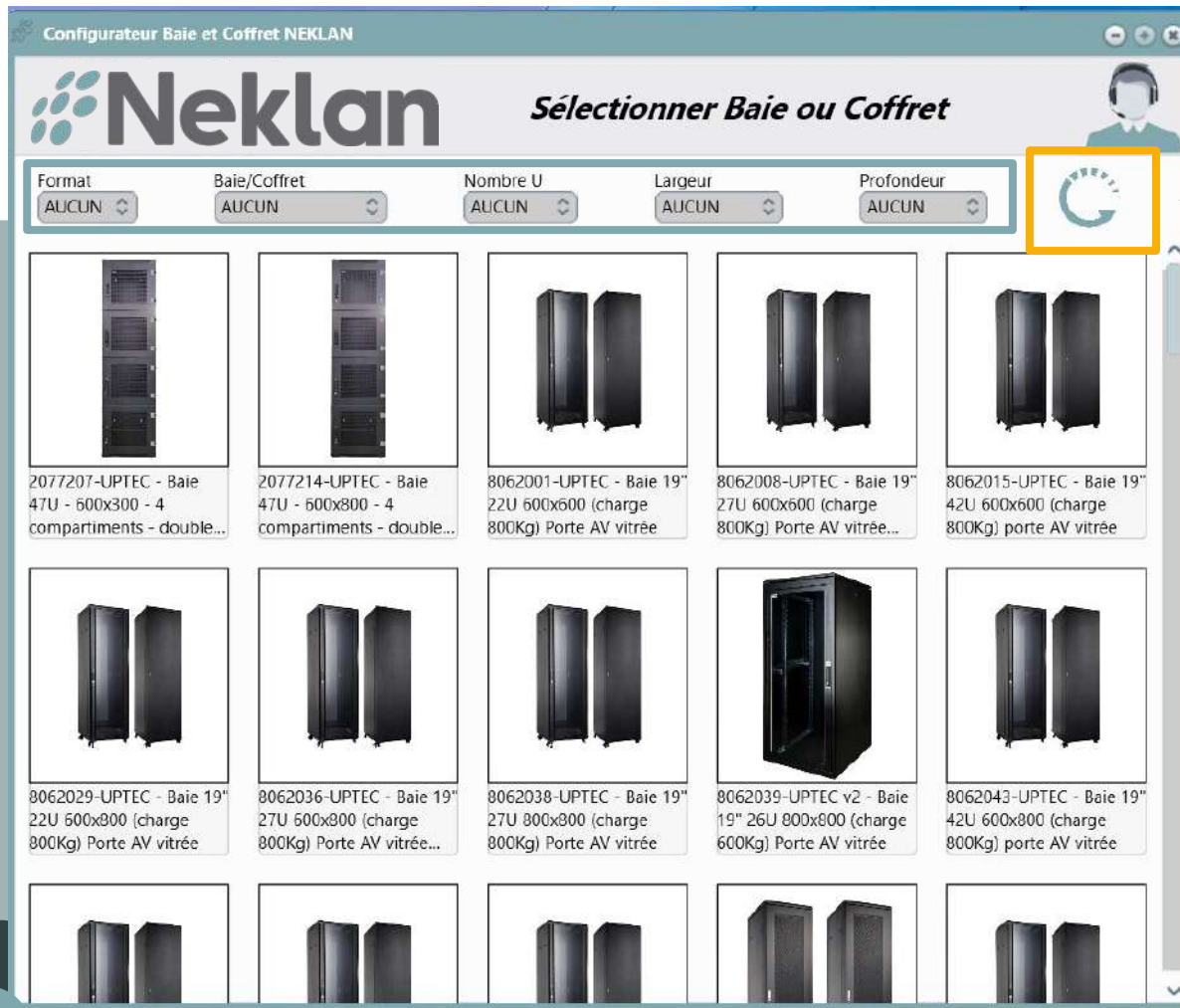

Vous pouvez trier selon :

- le **format** (10" ou 19"),
- le **type** (baie, coffret...),
- la **hauteur** (nombre en U),
- la **largeur**
- la **profondeur**.

Pour réinitialiser un critère, cliquez sur « aucun ».

Pour réinitialiser tous les critères, cliquez sur ce bouton.

Phase 1 : Trieur

Configurateur Baie et Coffret NEKLAN

Neklan Sélectionner Baie ou Coffret

Format: 19 | Baie/Coffret: Baie | Nombre U: 42 | Largeur: 600 | Profondeur: 600

				
<p>8062015-UPTEC - Baie 19" 42U 600x600 (charge 800Kg) porte AV vitrée</p>	<p>8063137-UPTEC - Baie 19" 42U 600x600 (charge 400Kg) porte AV vitrée</p>			

Dans cet exemple, nous cherchons **une baie 19" de 42U avec une largeur et une profondeur de 600mm.**

La référence **8063137** semble répondre à nos attentes. Pour nous en assurer, sélectionnons-la.

Phase 1 : Trieur

Une fois sur la fiche produit, le double-clic sur la photo vous permet de la visionner en plein écran.

- < 42U
- < 19"
- < Largeur 600
- < Profondeur 600
- 8063137**
- UPTEC - Baie 19" 42U 600x600 (charge 400Kg) porte AV vitrée
- Disponibile
- EQUIPER MA BAIE

At the bottom of the interface, there is a navigation bar with two tabs: "Description" and "Document". The "Document" tab is currently selected. Below the "Document" tab, there is a button with a PDF icon and the text "Fiche technique".

L'encadré "**description**" nous indique succinctement les informations essentielles concernant la baie.

L'encadré "**document**" nous permet d'accéder à la fiche technique.

Phase 2 : Configurateur

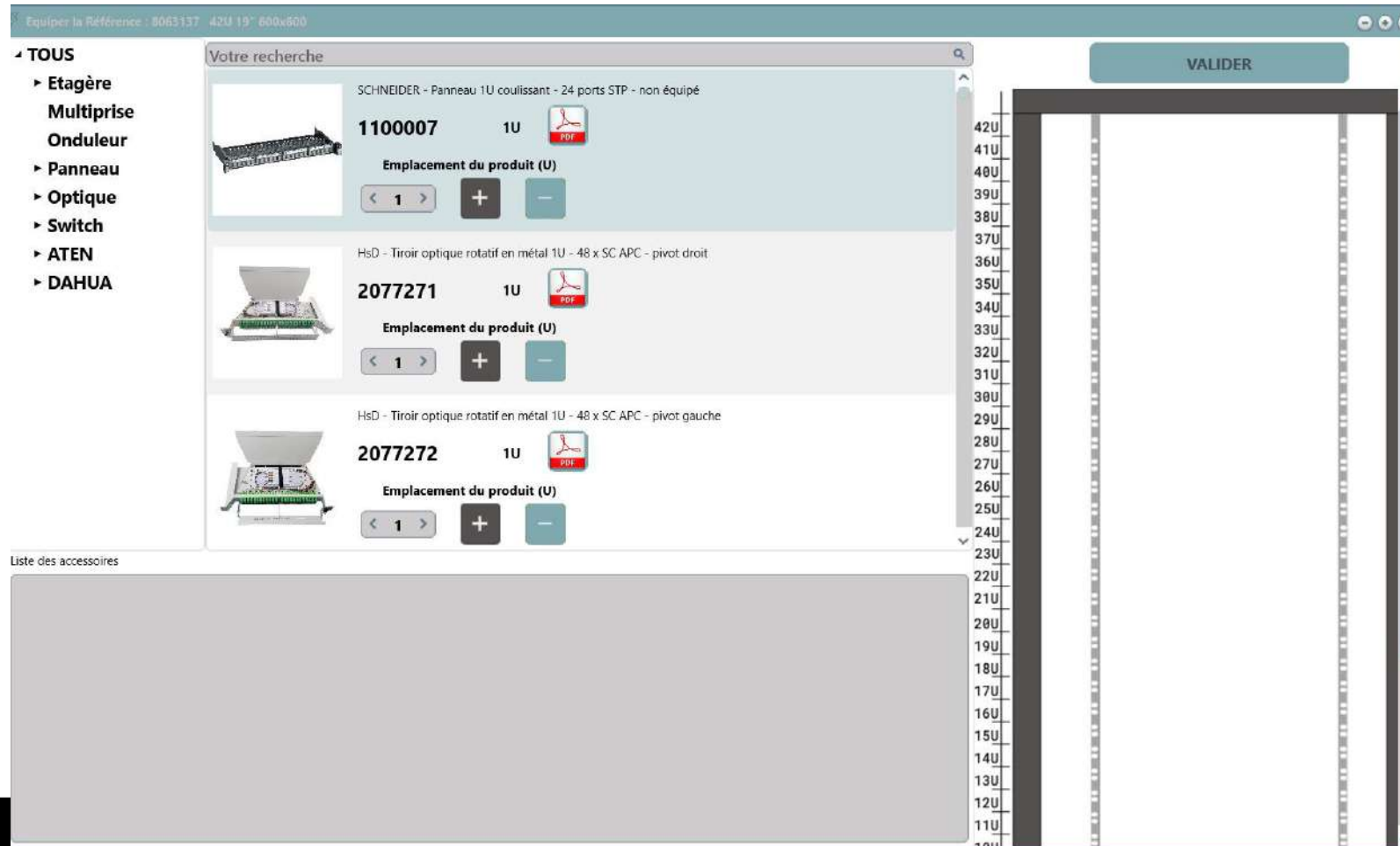

- SCHNEIDER - Panneau 1U coulissant - 24 ports STP - non équipé**
Part number: 1100007, 1U. Includes a PDF icon and 'Emplacement du produit (U)' controls (1, +, -).
- HsD - Tiroir optique rotatif en métal 1U - 48 x SC APC - pivot droit**
Part number: 2077271, 1U. Includes a PDF icon and 'Emplacement du produit (U)' controls (1, +, -).
- HsD - Tiroir optique rotatif en métal 1U - 48 x SC APC - pivot gauche**
Part number: 2077272, 1U. Includes a PDF icon and 'Emplacement du produit (U)' controls (1, +, -).

At the bottom left, there is a section titled 'Liste des accessoires' which is currently empty. On the right side of the main area, there is a vertical rack diagram with a 'VALIDER' button at the top. The rack is labeled with U-rack units from 10U to 42U.

Vous pouvez sélectionner des accessoires compatibles avec votre produit et les installer dans la baie à l'espace voulu.

Phase 2 : Configurateur

Pour trouver vos produits, vous pouvez utiliser les catégories à gauche en cliquant dessus, ou bien utiliser le champ de recherche.

This close-up shows the category menu on the left, with 'Etagère' selected and highlighted in orange. The search results on the right show three items: '8060800' (1U, 200mm depth), '8060841' (1U, 250mm depth), and '8060848' (1U, 350mm depth). Each item has a PDF icon and quantity controls.

This close-up shows the search bar at the top with 'Etagère 20 kg' entered and highlighted in orange. The search results below show the same three items as the previous screenshot, with the '8060800' item selected.

Phase 2 : Configurateur

L'ajout dans la baie se fait en **2 étapes** :

1. Choisir l'emplacement (le U), **en saisie** ou en cliquant sur les **flèches**.

2. Cliquer sur **[+]** ou déposer le produit dans la baie (cliquer-glisser)

Le retrait du produit se fait avec le bouton **[-]** ou visuellement dans la baie en double-cliquant dessus.

Une fois votre produit sélectionné, vous pouvez consulter la **fiche technique** en cliquant sur l'icône **PDF**.

Phase 2 : Configurateur

Démonstration du « cliquer glisser » : cliquez sur votre produit et placez le sur **n'importe quel espace libre** en maintenant le bouton de la souris pour qu'il s'installe à l'emplacement choisi préalablement.

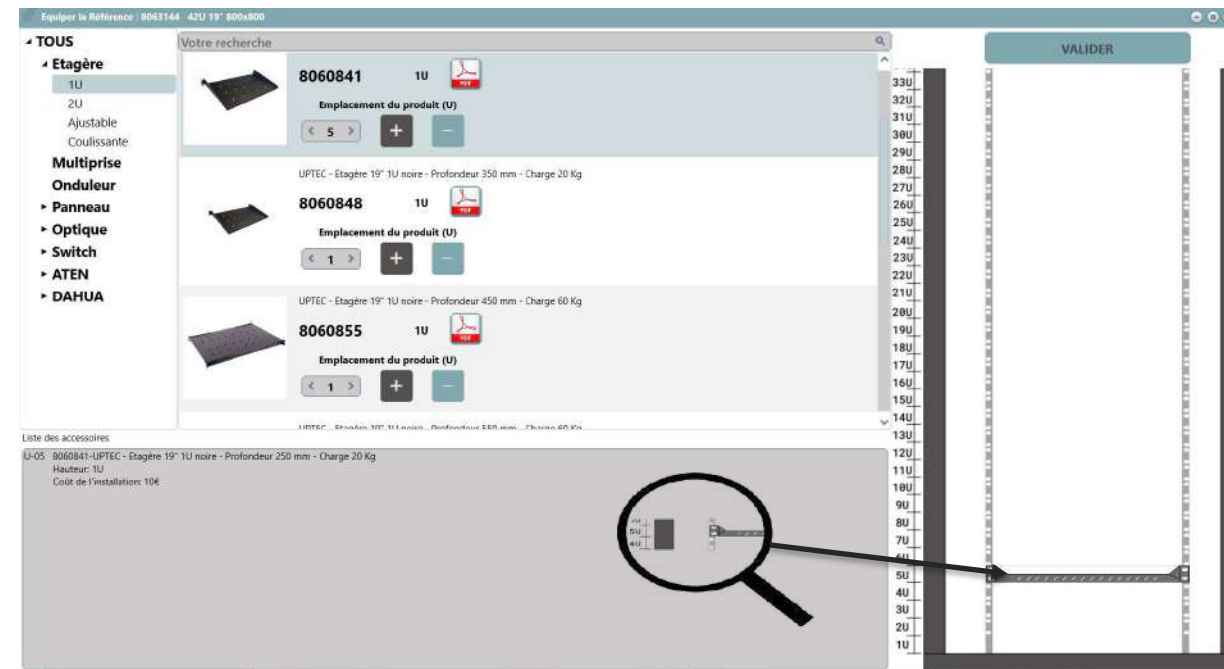
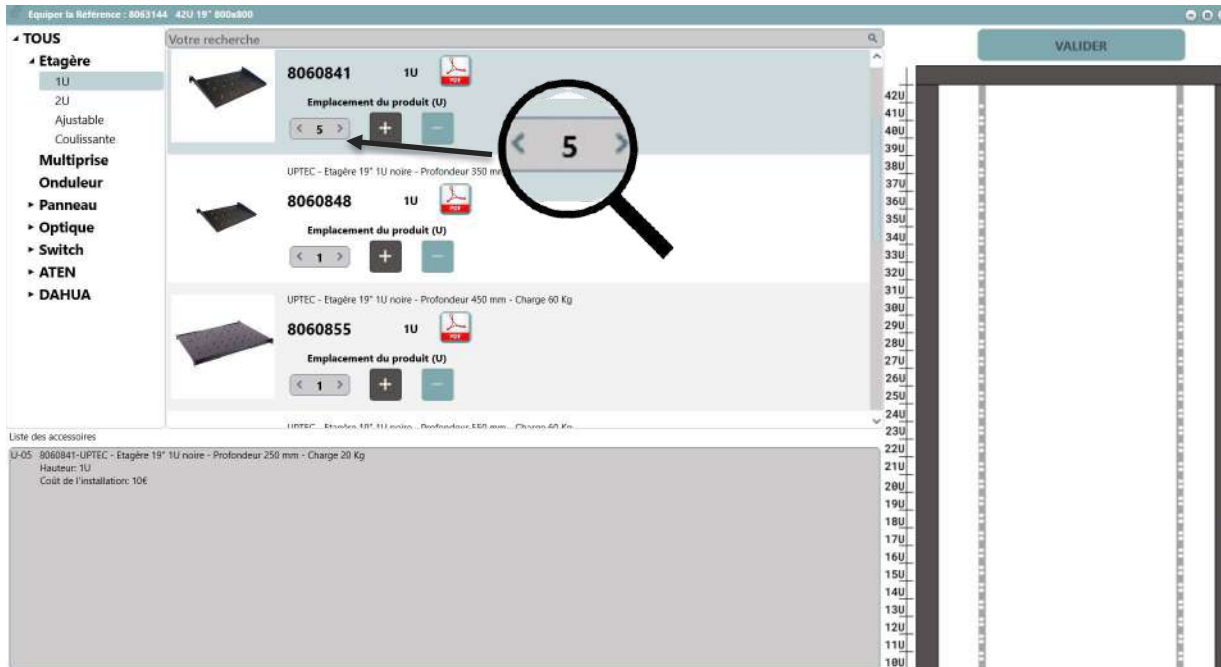

Note : en « cliquer glisser » l'emplacement de destination est celui affiché à côté du produit.

Phase 2 : Configurateur

Vous pouvez remplacer un produit déjà positionné par un autre en mettant ce dernier sur l'espace occupé.

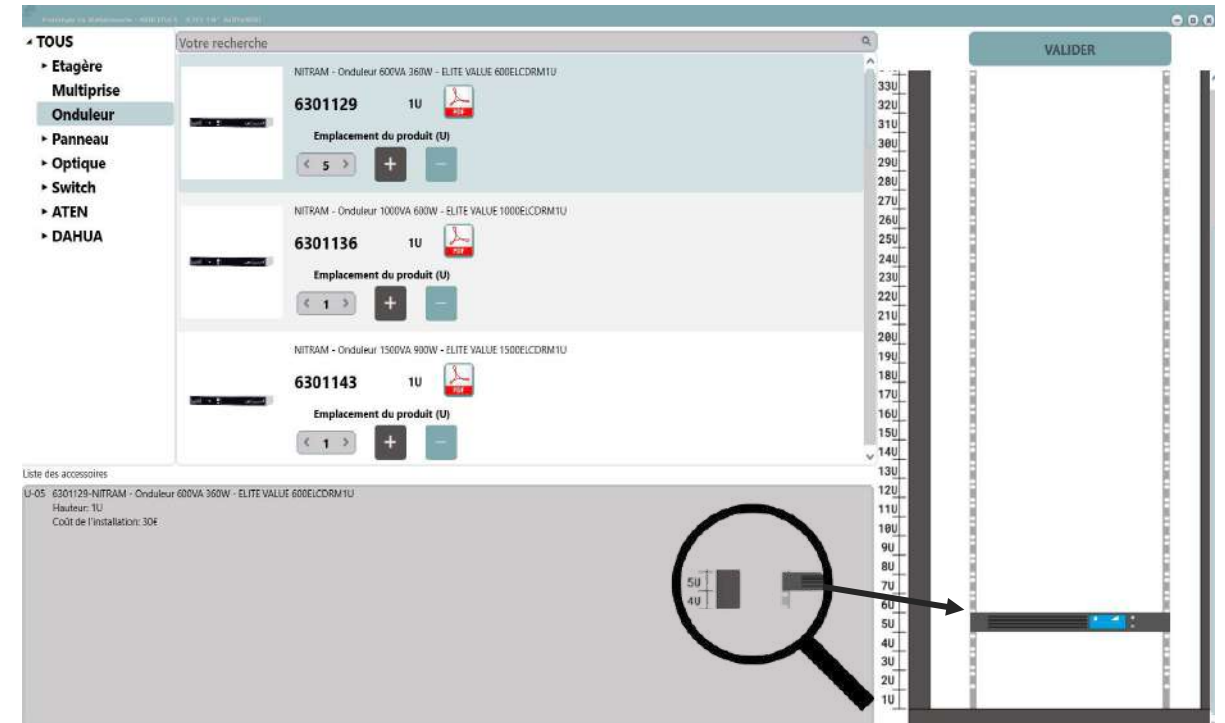
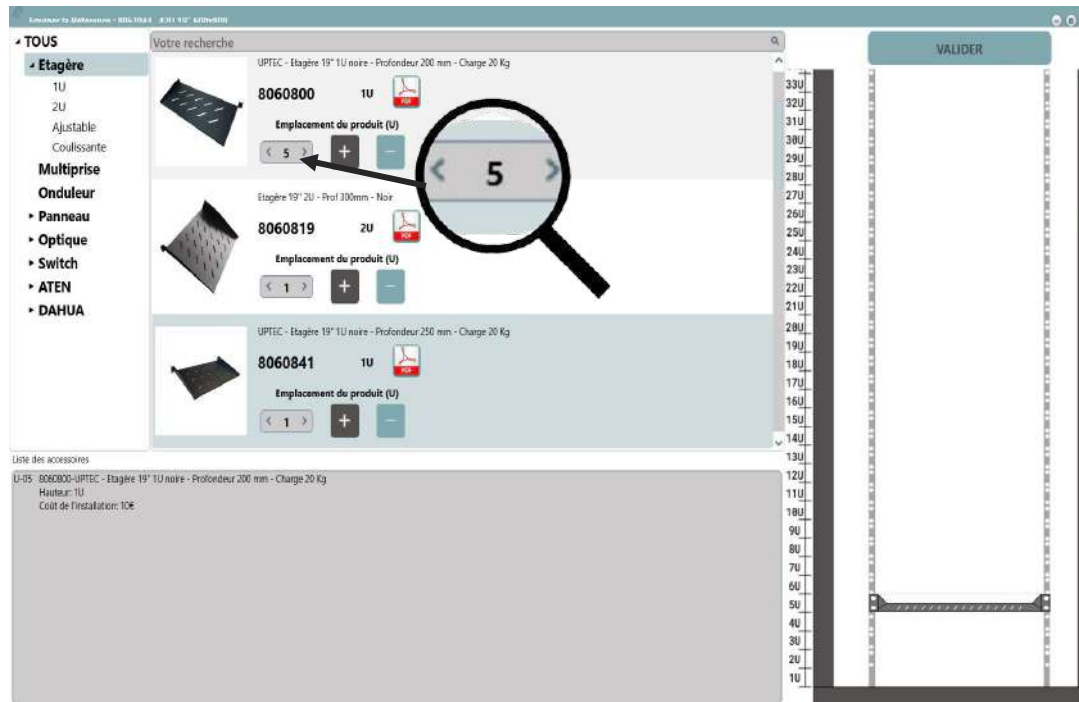

Note : en « cliquer glisser » l'emplacement de destination est celui affiché à côté du produit.

Phase 2 : Configurateur

- UPTEC - Rampe d'éclairage LED pour Baie 19" (8064381) - 0U - PDF icon - Element non affichable
- UPTEC - PDU Vertical 12 prises 2P+T câble 3m avec voyant lumineux (8064388) - 0U - PDF icon - Element non affichable
- UPTEC - PDU Vertical 18 prises 2P+T câble 3m avec voyant lumineux (8064395) - 0U - PDF icon - Element non affichable

Below the list is a section titled 'Liste des accessoires' with details for two items:

- U-05 6301129-NITRAM - Onduleur 600VA 360W - ELITE VALUE 600ELCDRM1U
Hauteur: 1U
Coût de l'installation: 30€
- 8064388-UPTEC - PDU Vertical 12 prises 2P+T câble 3m avec voyant lumineux
Montage arrière
Coût de l'installation: 10€

On the right, a rack diagram shows a vertical scale from 1U to 33U. A 'VALIDER' button is at the top of the rack. A blue arrow points from the 'Element non affichable' label in the list to the '8064388-UPTEC' item in the 'Liste des accessoires' section.

Certains produits ayant pour indication « **Élément non-affichable** » sont des produits qui ne se montent pas en façade, mais en montage arrière, latéral, sous le toit ...

L'installation/désinstallation se fait directement en sélectionnant le produit et à l'aide des boutons [+] et [-].

Phase 2 : Configurateur

Une fois votre configuration terminée, cliquez sur le bouton **Valider**.

S'ouvriront ensuite, un **PDF** récapitulatif de commande (à voir dans la slide suivante) ainsi que le dossier où il est stocké.

De cette manière vous pouvez vérifier votre configuration et nous transmettre le **PDF** pour devis/commande.

Joignez-le à un mail adressé à votre commercial ou à contact@neklan.fr

Ne supprimez surtout pas le dossier "ressources", vous perdriez tous les visuels !

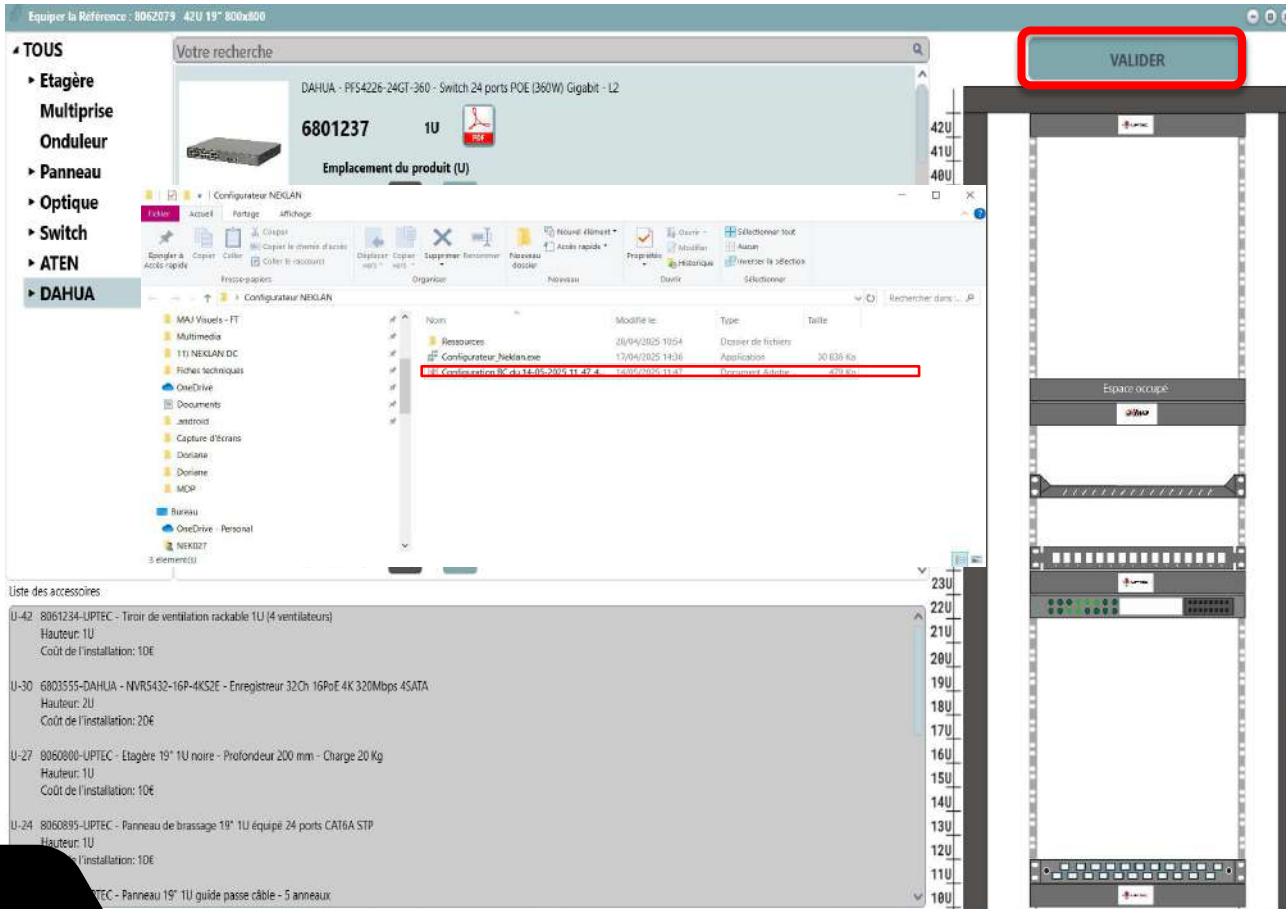

Phase 2 : Configurateur

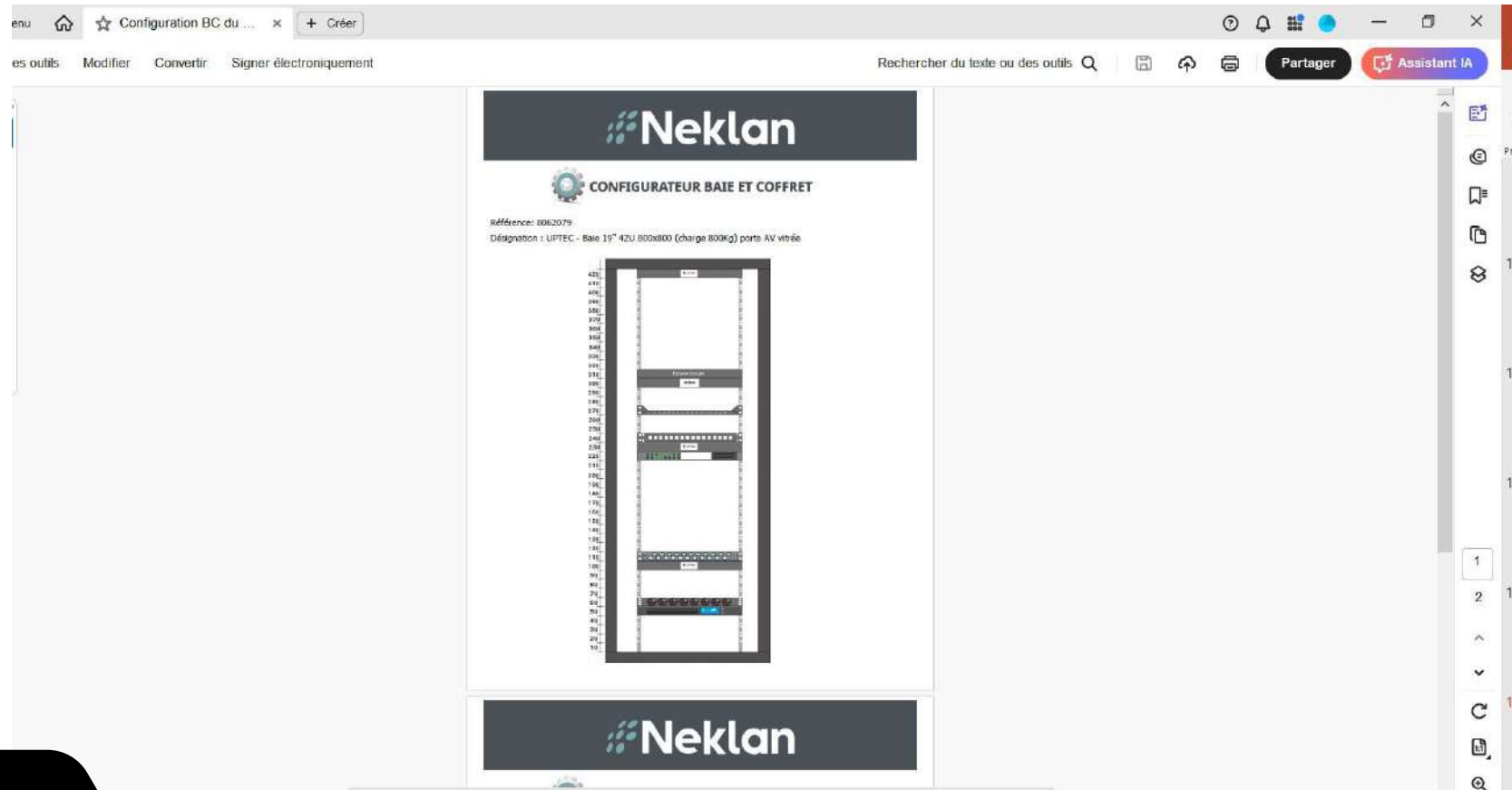

Votre configuration est terminée.